Terfyn Cyflymder 20mya Diofyn ar Ffyrdd Cyfyngedig

Cam 1

Adroddiad Monitro Interim

Atodiad A

Lleoliadau Casglu Data

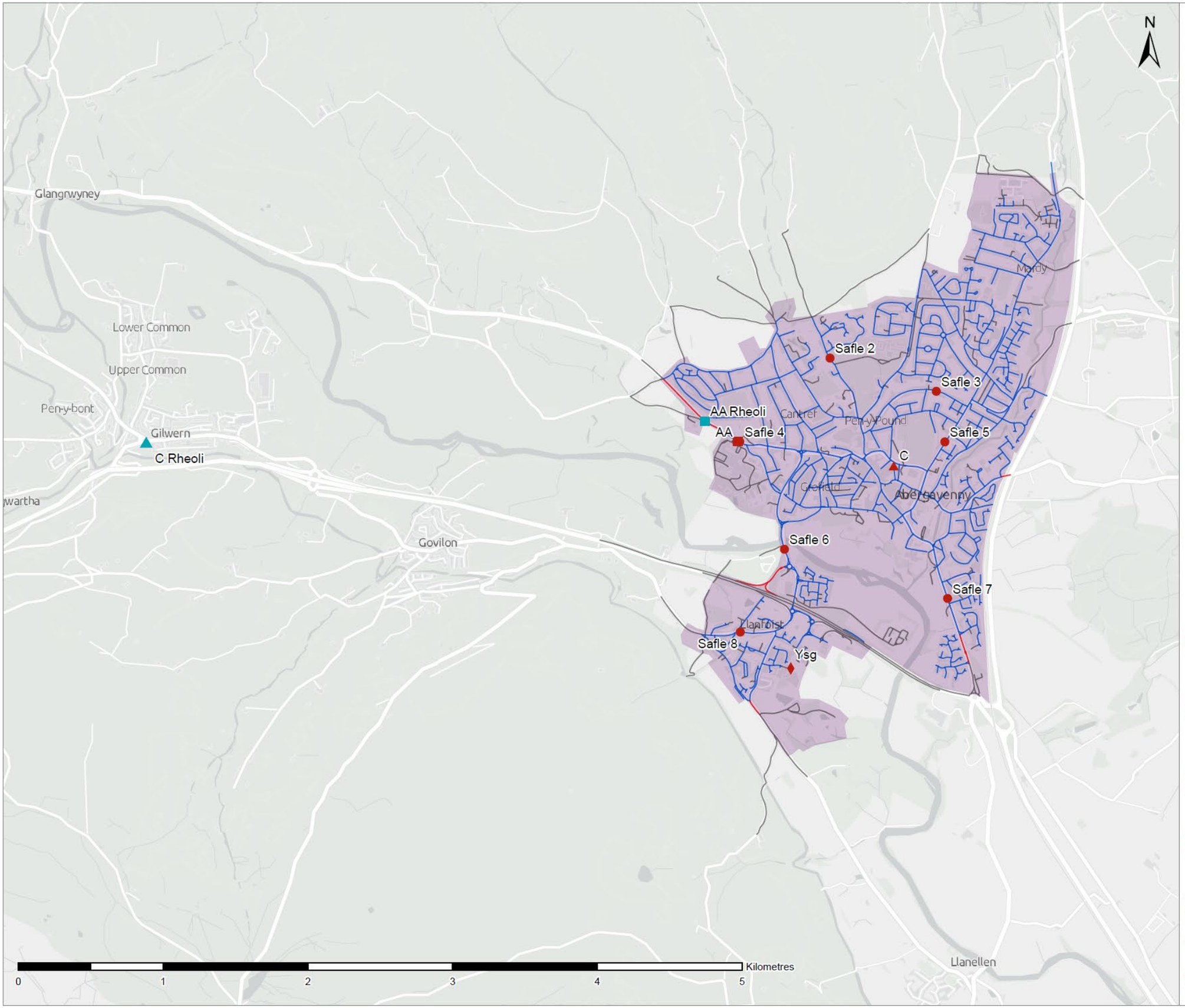

Allwedd

- Ffin Cam Un

Rhwydwaith Ffyrdd

- 20mya
- Eithriad
- Y tu allan i'r cwmpas

Safleoedd Monitro

- Ansawdd yr Aer
- Ansawdd yr Aer (Rheoli)
- Cerddwyr
- Cerddwyr (Rheoli)
- Ysgol
- Safle

Licence
© Crown copyright and database rights 2023. OS 0100060670

TRAFNIDIAETH CYMRU
TRANSPORT FOR WALES

Cwmni Cyfyngedig drwy Warrant, Cofrestreyd yng Nghymru. Rhif Cwmni 09478013.
Cyfeiriad Swyddfa Gofrestredig: 3 Llys Cadwyn, Pontypridd, Rhondda Cynon Taf, CF37 4TH
A Company Limited by Guarantee. Registered in Wales. Company No. 09478013.
Registered Office Address: 3 Llys Cadwyn, Pontypridd, Rhondda Cynon Taf, CF37 4TH

Teitl y Prosiect
Monitro Cam Un 20mya

Teitl y Lluniad
Y Fenni

Graddfa ar A3
1:25,000

Statws Lluniad
Er Gwybodaeth

Rhif Lluniad	Adolygu
Ffigur A.1	P01

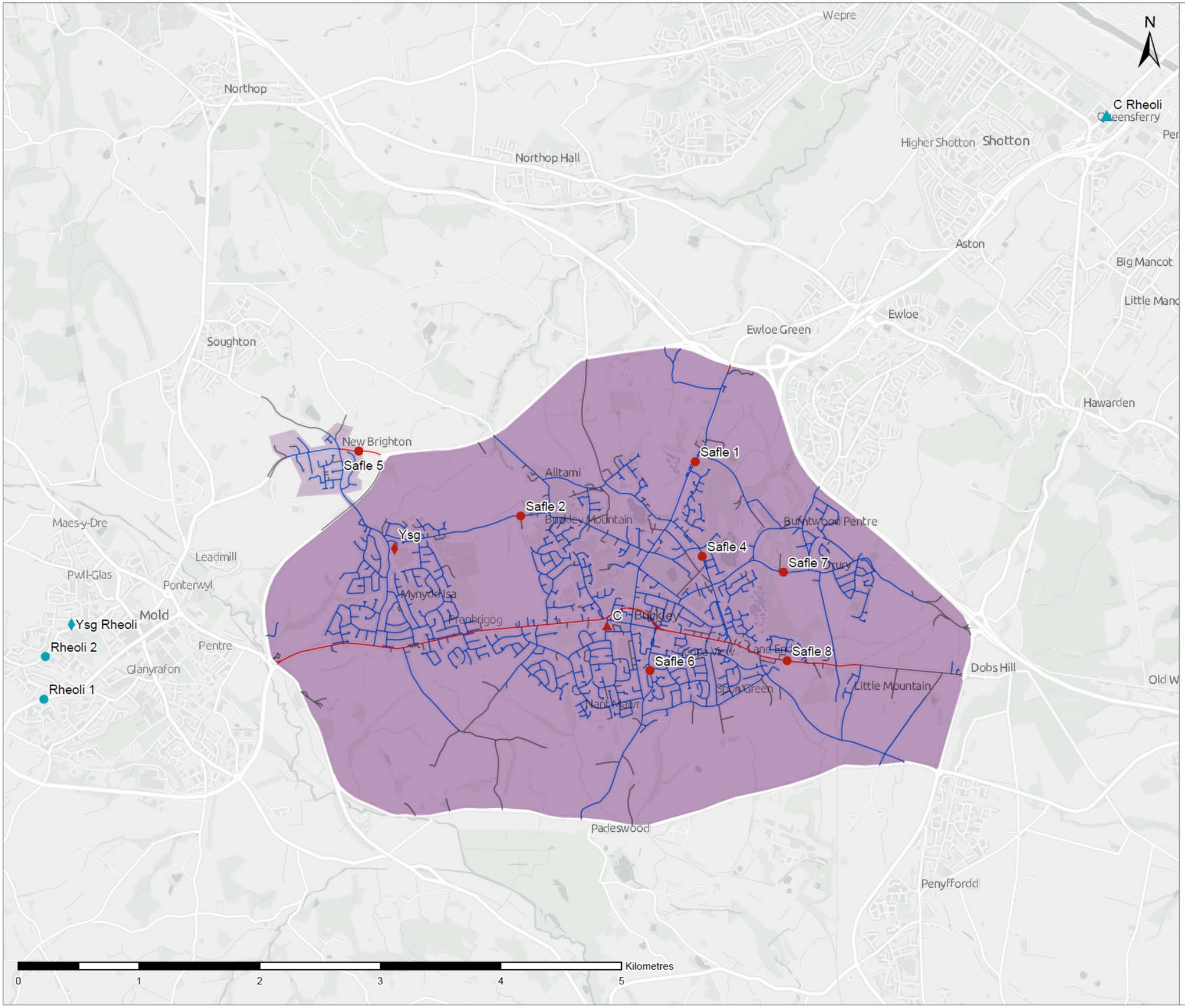

Allwedd

- Ffin Cam Un

Rhwydwaith Ffyrdd

- 20mya
- Eithriad
- Y tu allan i'r cwmpas

Safleoedd Monitro

- Cerddwyr
- Cerddwyr (Rheoli)
- Ysgol
- Ysgol (Rheoli)
- Safle
- Safle (Rheoli)

Licence
© Crown copyright and database rights 2023. OS 0100060670

TRAFNIDIAETH CYMRU
TRANSPORT FOR WALES

Teitl y Prosiect
Monitro Cam Un 20mya

Teitl y Lluniad
Bwcle

Graddfa ar A3
1:30,000

Statws Lluniad
Er Gwybodaeth

Rhif Lluniad	Adolygu
Ffigur A.2	P01

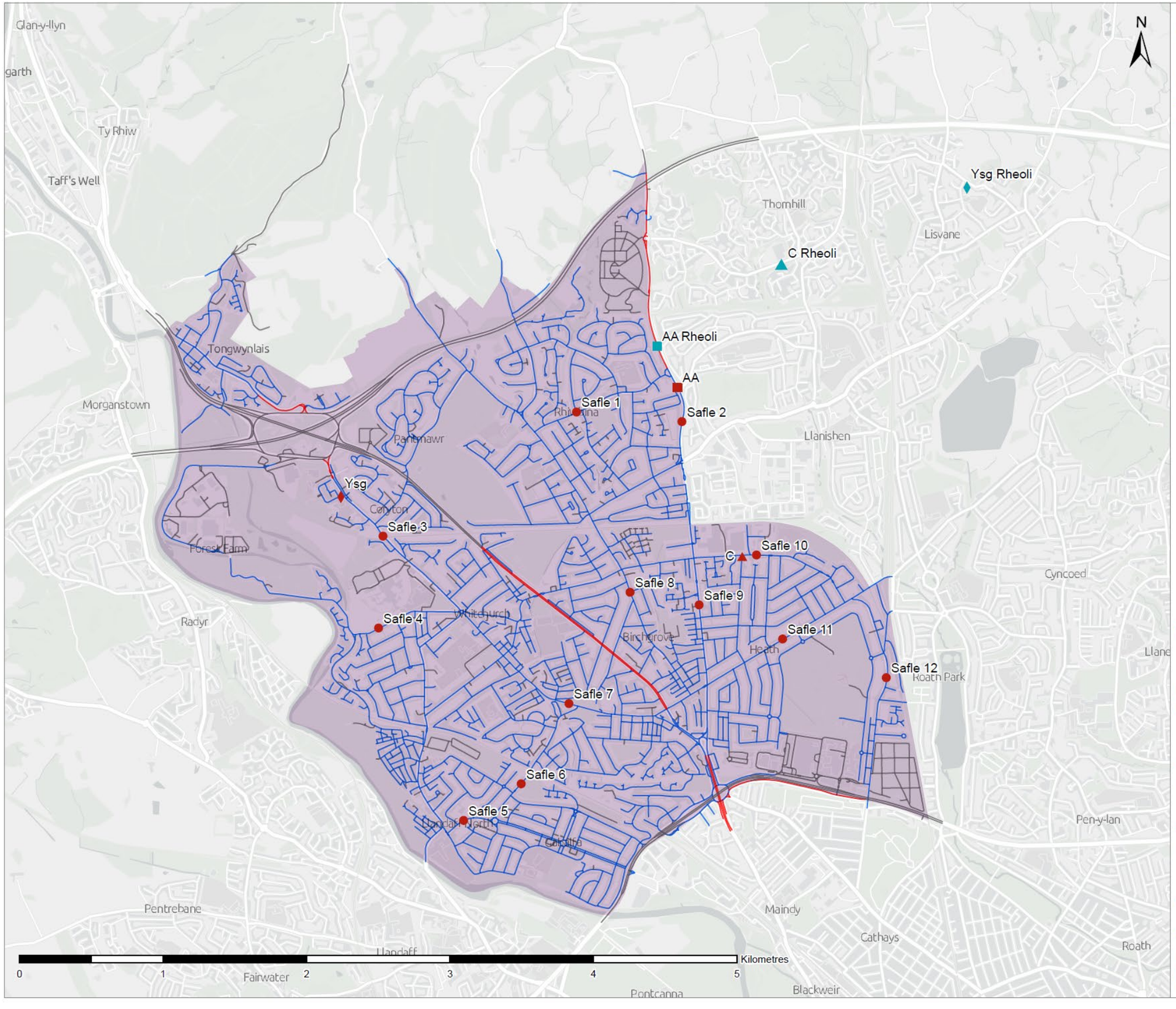

Allwedd

- Ffin Cam Un

Rhwydwaith Ffyrdd

- 20mya
- Eithriad
- Y tu allan i'r cwmpas

Safleoedd Monitro

- Ansawdd yr Aer
- Ansawdd yr Aer (Rheoli)
- Cerddwyr
- Cerddwyr (Rheoli)
- Ysgol
- Ysgol (Rheoli)
- Safle

Licence
© Crown copyright and database rights 2023. OS 0100060670

TRAFNIDIAETH CYMRU
TRANSPORT FOR WALES

Cwmni Cyfyngedig dros Warant. Cofrestrwyd yng Nghymru. Rhif Cwmni 09478915.
Cyfeiriad Swyddfa Gofrestredig: 3 Llys Cadwyn, Pontypridd, Rhondda Cynon Taf, CF37 4TH
A Company Limited by Guarantee. Registered in Wales. Company No. 09478915.
Registered Office Address: 3 Llys Cadwyn, Pontypridd, Rhondda Cynon Taf, CF37 4TH

Teitl y Prosiect
Monitro Cam Un 20mya

Teitl y Lluniad
Caerdydd (Gogledd Canol)

Graddfa ar A3
1:25,000

Statws Lluniad
Er Gwybodaeth

Rhif Lluniad	Adolygu
Ffigur A.3	P01

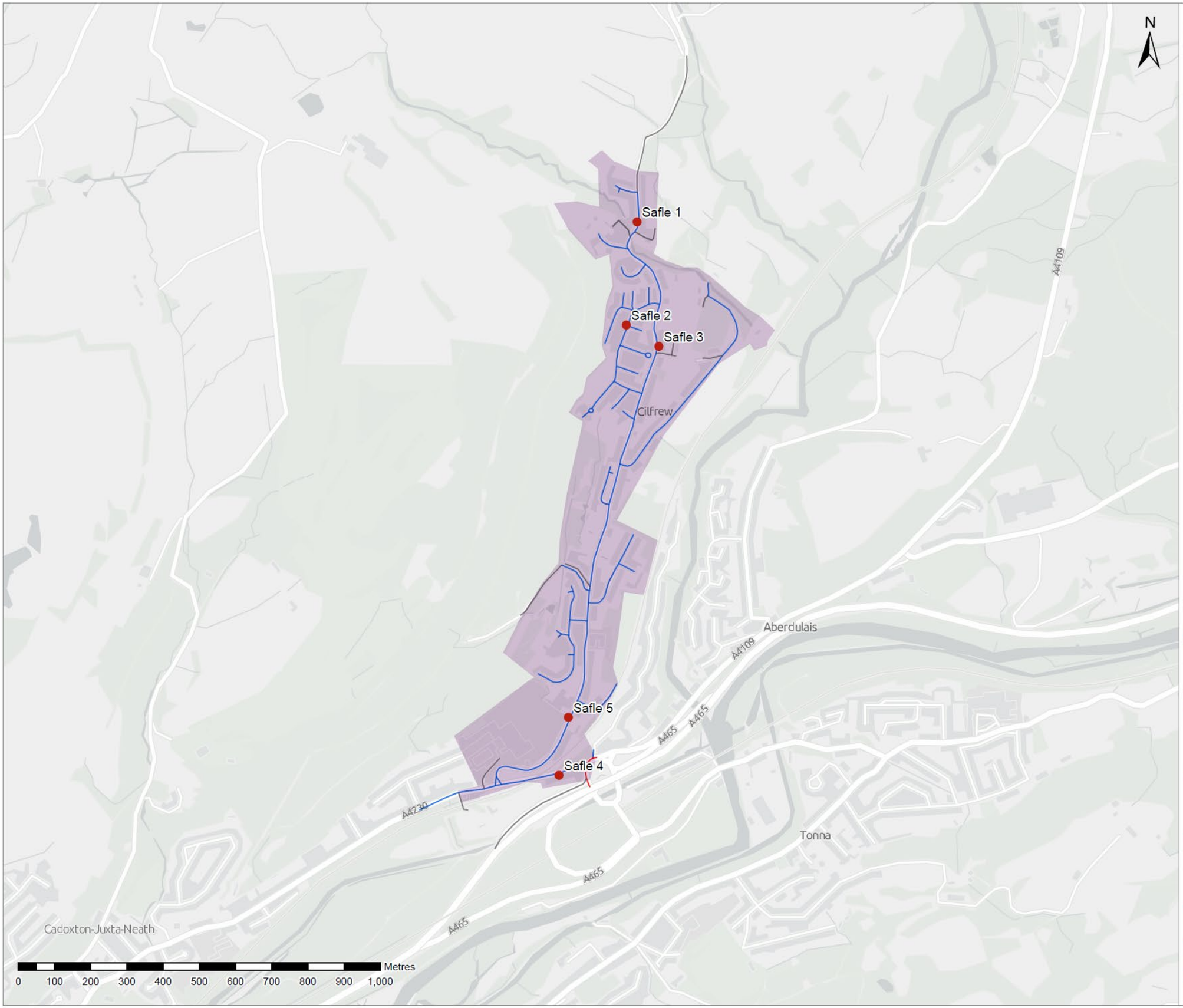

Allwedd

Ffin Cam Un

Rhwydwaith Ffyrdd

20mya

Eithriad

Y tu allan i'r cwmpas

Safleoedd Monitro

Safle

Licence

© Crown copyright and database rights 2023. OS 0100060670

TRAFNIDIAETH CYMRU
TRANSPORT FOR WALES

Cwmni Cyfyngedig dros Warrant. Cofrestrwyd yng Nghymru. Rhif Cwmni 03478013.
Cyfeiriad Swyddfa Gofrestredig: 3 Llys Cadwyn, Pontypridd, Rhondda Cynon Taf, CF37 4TH
A Company Limited by Guarantee. Registered in Wales. Company No. 03478013.
Registered Office Address: 3 Llys Cadwyn, Pontypridd, Rhondda Cynon Taf, CF37 4TH

Teitl y Prosiect

Monitro Cam Un 20mya

Teitl y Lluniad

Cil-ffriw

Graddfa ar A3

1:10,000

Statws Lluniad

Er Gwybodaeth

Rhif Lluniad	Adolygu
Ffigur A.4	P01

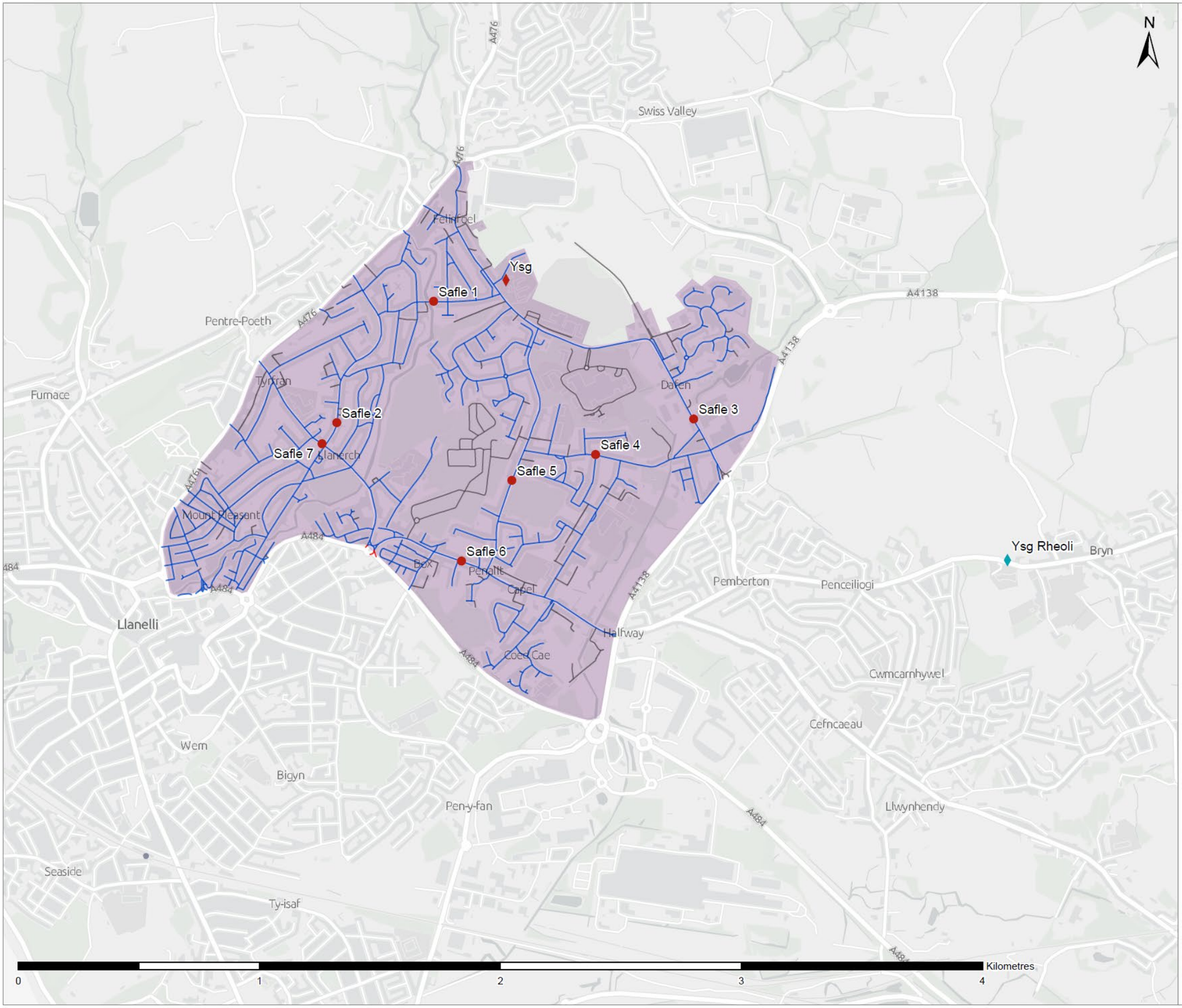

Allwedd

- Ffin Cam Un

Rhwydwaith Ffyrdd

- 20mya
- Eithriad
- Y tu allan i'r cwmpas

Safleoedd Monitro

- Ysgol
- Ysgol (Rheoli)
- Safle

Licence
© Crown copyright and database rights 2023. OS 0100060670

TRAFNIDIAETH CYMRU
TRANSPORT FOR WALES

Teitl y Prosiect
Monitro Cam Un 20mya

Teitl y Lluniad
Llanelli (Gogledd)

Graddfa ar A3
1:15,000

Statws Lluniad
Er Gwybodaeth

Rhif Lluniad
Ffigur A.5

Adolygu
P01

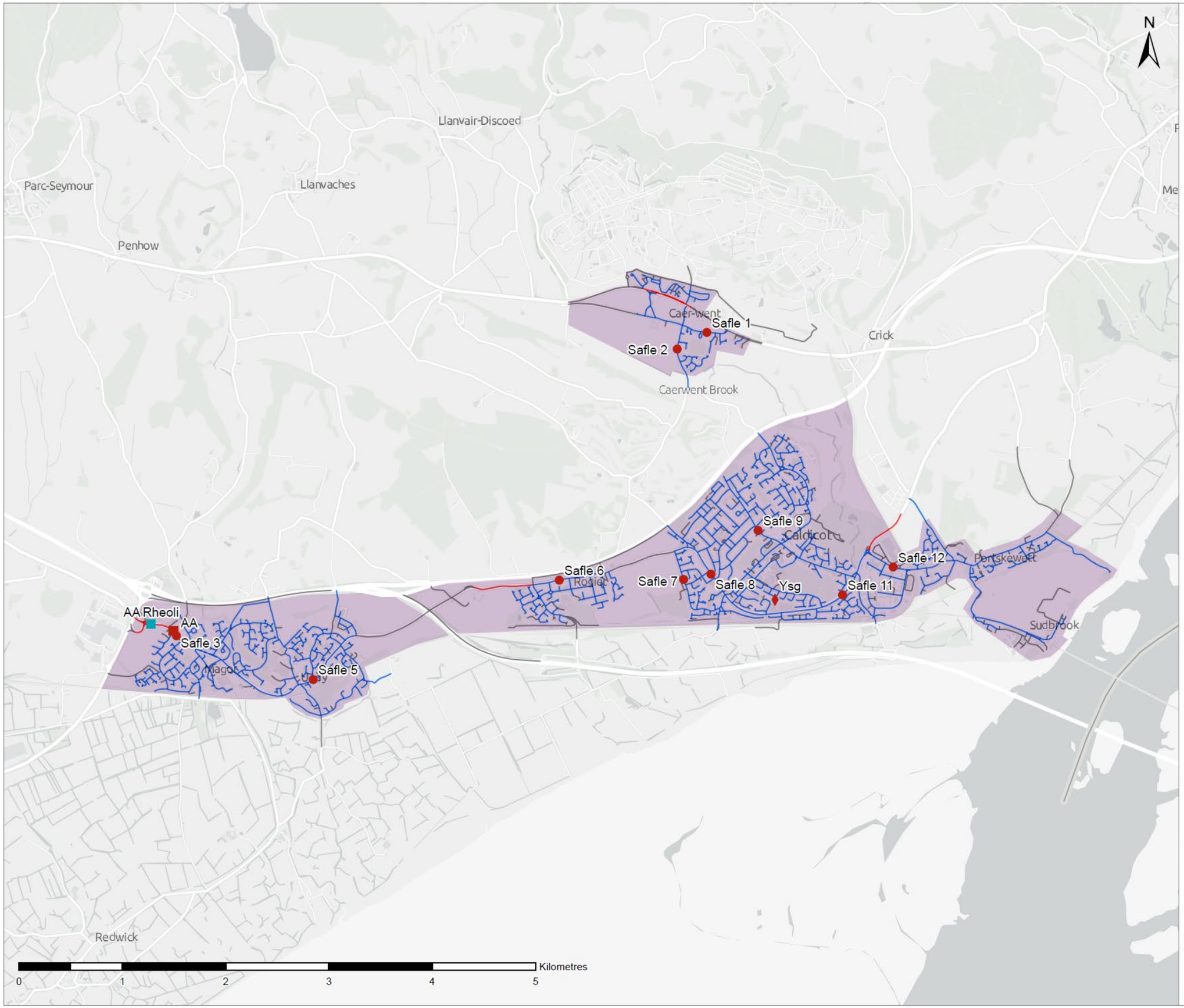

Allwedd

- Ffin Cam Un

Rhwydwaith Ffyrdd

- 20mya
- Eithriad
- Y tu allan i'r cwmpas

Safleoedd Monitro

- Ansawdd yr Aer
- Ansawdd yr Aer (Rheoli)
- Ysgol
- Safle

Licence
© Crown copyright and database rights 2023. OS 0100060670

TRAFNIDIAETH CYMRU
TRANSPORT FOR WALES

Teitl y Prosiect
Monitro Cam Un 20mya

Teitl y Lluniad
Glannau Hafren

Graddfa ar A3
1:35,000

Statws Lluniad
Er Gwybodaeth

Rhif Lluniad	Adolygu
Ffigur A.6	P01

Allwedd

Ffin Cam Un

Rhwydwaith Ffyrdd

20mya

Y tu allan i'r cwmpas

Safleoedd Monitro

Ysgol

Safle

Safle (Rheoli)

Licence

© Crown copyright and database rights 2023. OS 0100060670

TRAFNIDIAETH CYMRU
TRANSPORT FOR WALES

Cwmni Cyfyngedig dros Warant. Cofrestrwyd yng Nghymru. Rhif Cwmni 09478013.
Cyfeiriad Swyddfa Gofrestredig: 3 Llys Cadwyn, Pontypridd, Rhondda Cynon Taf, CF37 4TH
A Company Limited by Guarantee. Registered in Wales. Company No. 09478013.
Registered Office Address: 3 Llys Cadwyn, Pontypridd, Rhondda Cynon Taf, CF37 4TH

Teitl y Prosiect

Monitro Cam Un 20mya

Teitl y Lluniad

Saint-y-Brid

Graddfa ar A3

1:15,000

Statws Lluniad

Er Gwybodaeth

Rhif Lluniad	Adolygu
Ffigur A.7	P01

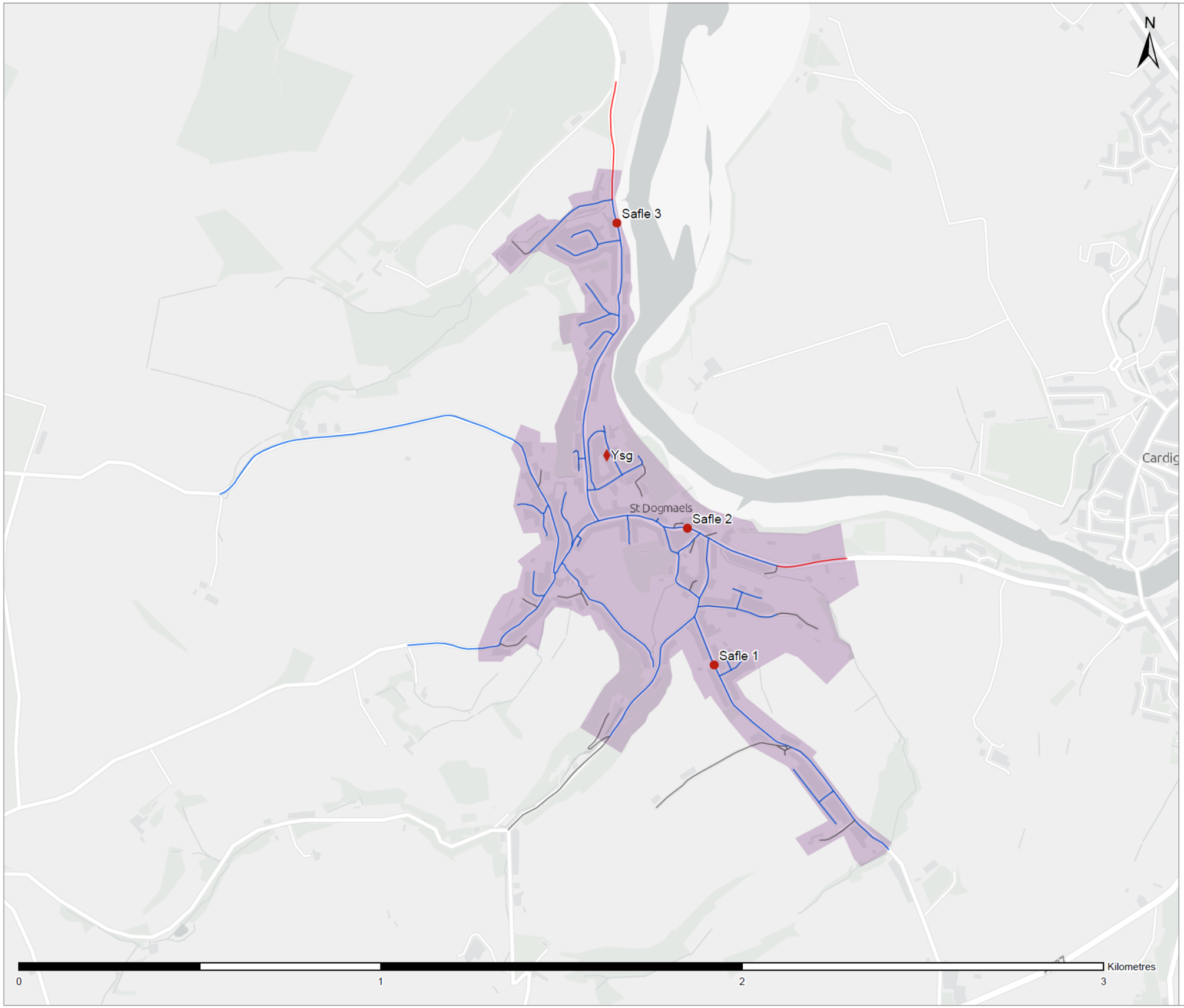

Allwedd

Ffin Cam Un

Rhwydwaith Ffyrdd

20mya

Eithriad

Y tu allan i'r cwmpas

Safleoedd Monitro

Ysgol

Safle

Licence

© Crown copyright and database rights 2023. OS 0100060670

TRAFNIDIAETH CYMRU
TRANSPORT FOR WALES

Cwmni Cyfyngedig dros Warant. Cofrestredig yng Nghymru. Rhif Cwmni 09478013.
Cyfeiriad Swyddfa Gofrestredig: 3 Llys Cadwyn, Pontypridd, Rhondda Cynon Taf, CF37 4TH
A Company Limited by Guarantee. Registered in Wales. Company No. 09478013.
Registered Office Address: 3 Llys Cadwyn, Pontypridd, Rhondda Cynon Taf, CF37 4TH

Teitl y Prosiect

Monitro Cam Un 20mya

Teitl y Lluniad

Llandudoch

Graddfa ar A3

1:10,000

Statws Lluniad

Er Gwybodaeth

Rhif Lluniad	**Adolygu**
Ffigur A.8	P01